

JORNADA INFORMATIVA:

Oportunidades de financiación en salud del programa Horizonte Europa



HORIZON EUROPE

Inscripciones



10 de julio de 2023 | Salón de actos del HUCA (Oviedo)

Servicio Atención Centrada en la Persona y Autonomía Consejería de Salud de Asturias

Marta Pisano González

Martamaria.pisanogonzalez@Asturias.org



Principado de
Asturias

Consejería
de Salud

Grandes líneas del servicio

Humanización



final
de vida

Escuela Asturiana de
Cuidados



Líneas adicionales que complementan el servicio

Proyectos Europeos



Proyectos Europeos



2017



IDEAHL

Improving Digital Empowerment for Active Healthy Living

2022

C4D

CARE **4** DIABETES

Joint Action

2023

COORDINADORAS

Los inicios...



2017



Consejería
de Salud



Co-funded by
the European Union

...antes del inicio



2015/6

Ensayo clínico aleatorio con personas con diabetes tipo II



...antes del inicio



2015/6

Ensayo clínico aleatorio con personas con diabetes tipo II

- Población total: 8632 personas con DMII
- 1156 llamadas telefónicas. Protocolo de llamada sobre listados de tarjeta sanitaria
- Accedieron a participar: **373 personas**



...antes del inicio

Metodología: triple comparación intervención

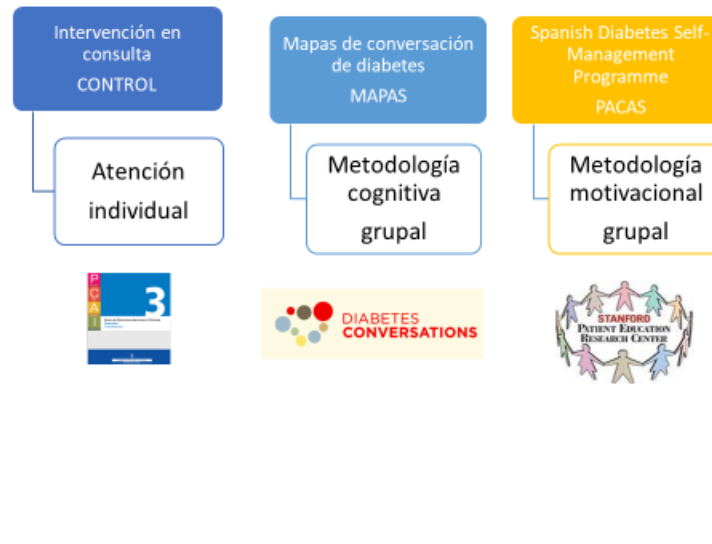

...antes del inicio

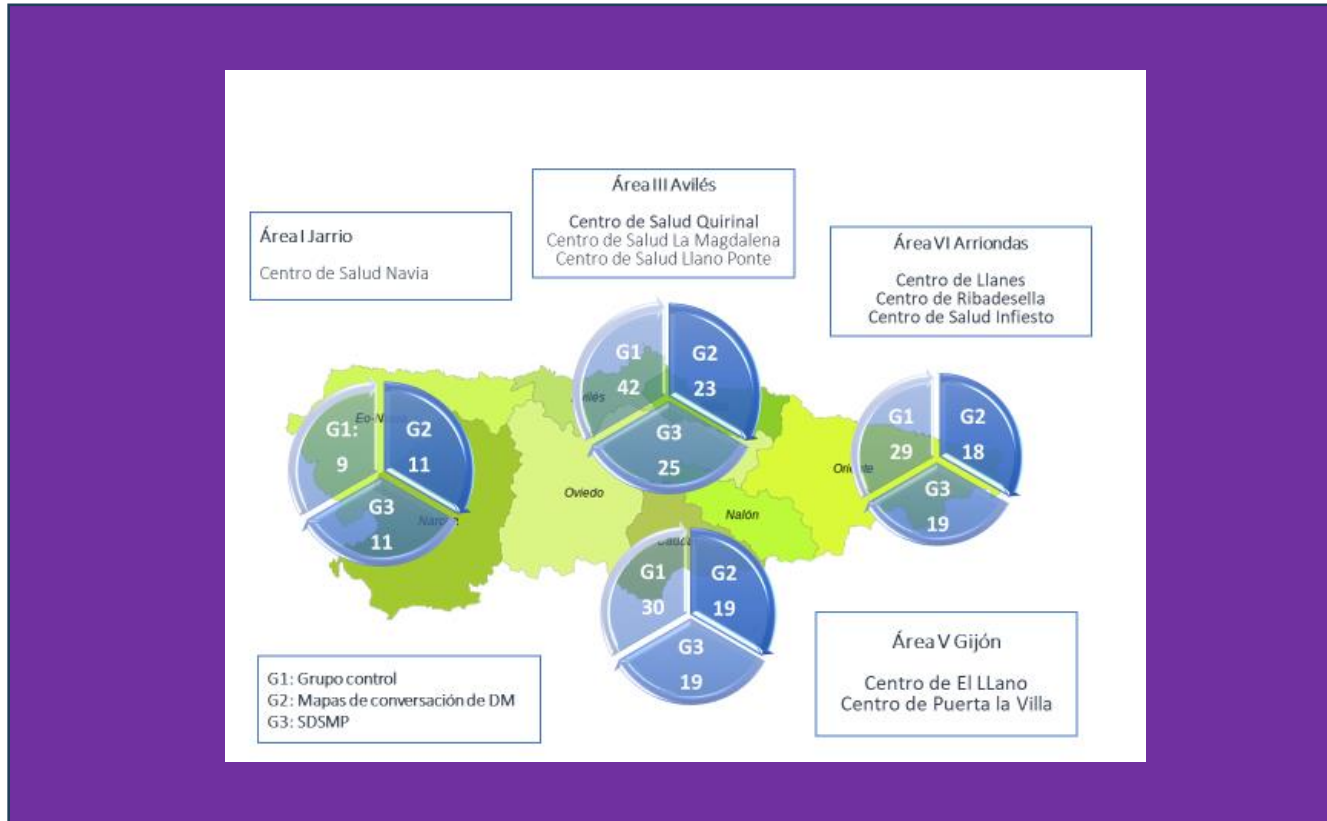

...antes del inicio

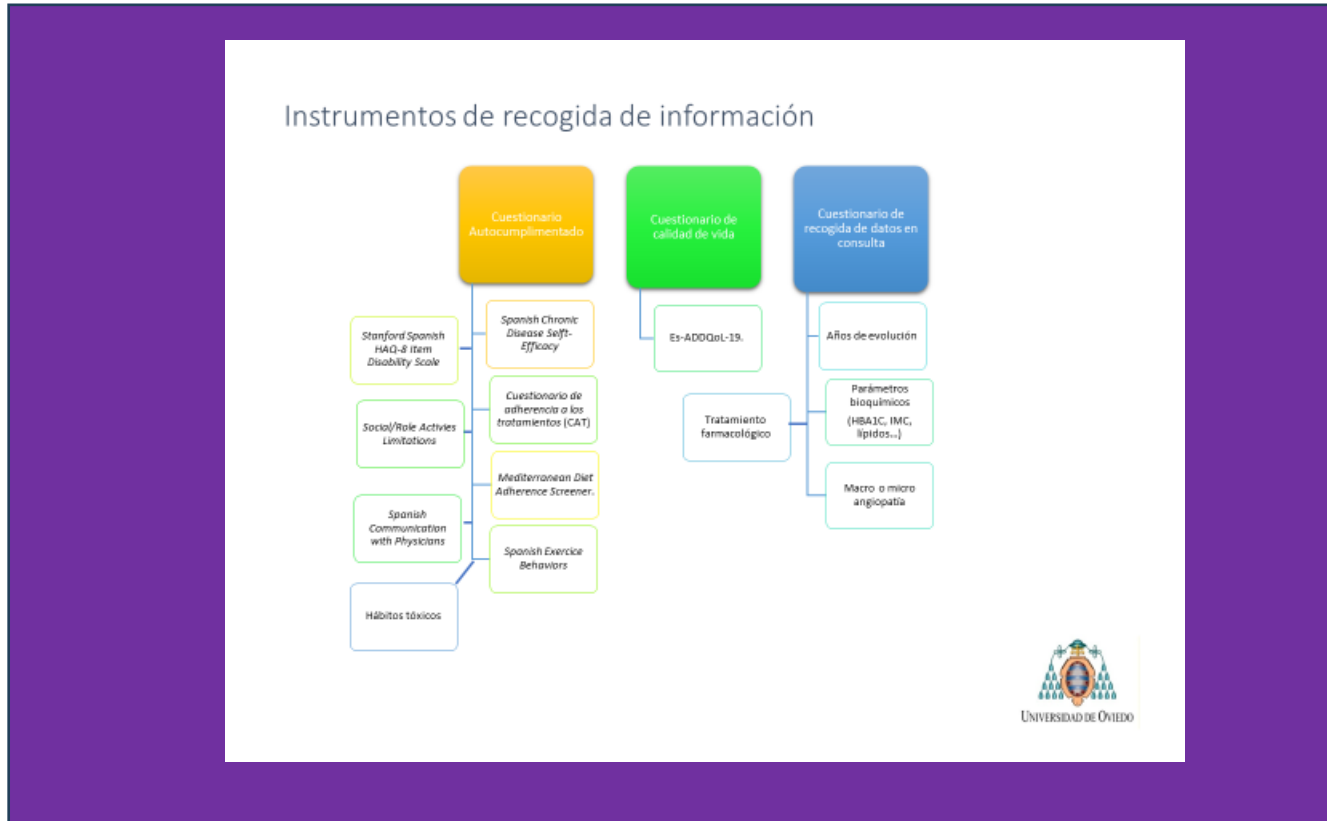

...antes del inicio

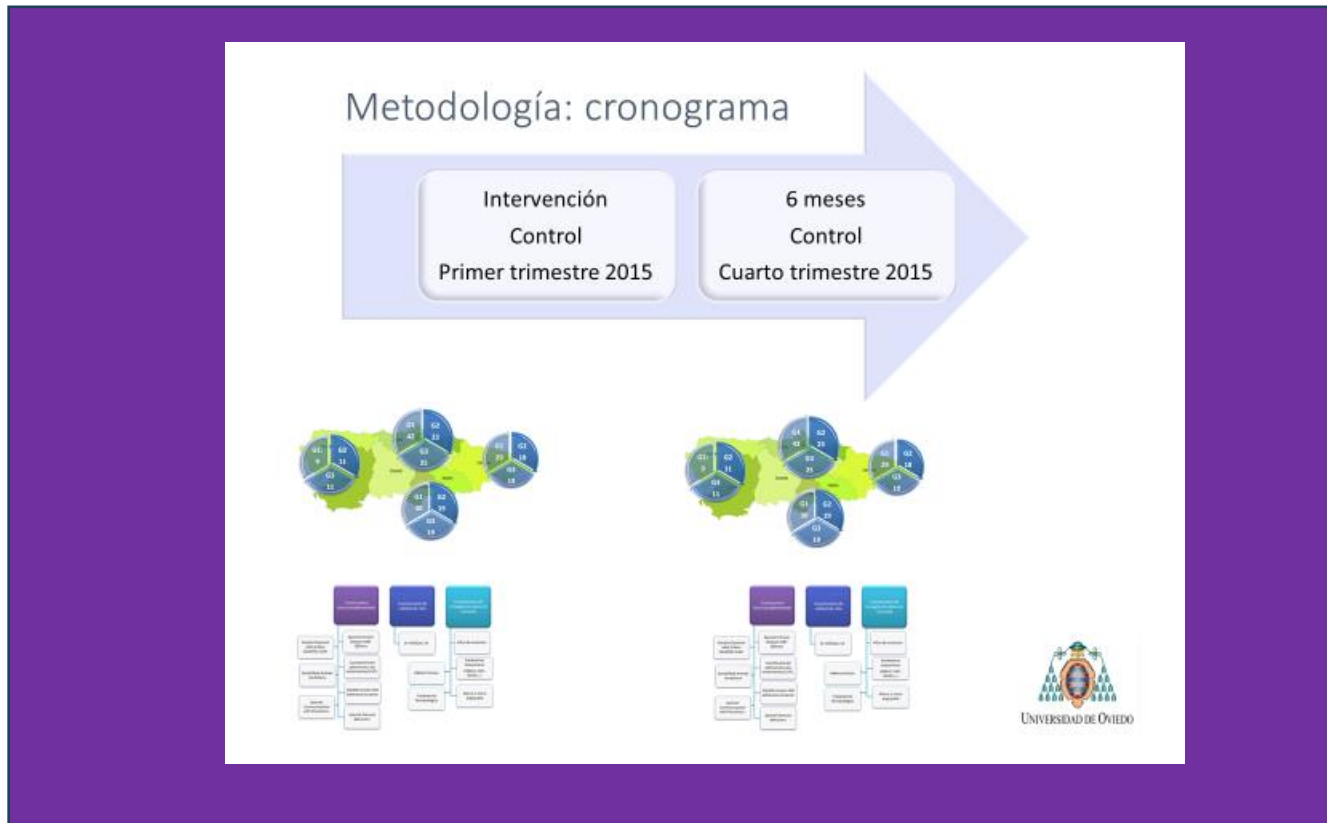

...antes del inicio

Resultados: contrastación de las hipótesis de Conductas de salud

Variables	Estadísticos descriptivos	ANCOVA	Bonferroni	Aceptación de la hipótesis del estudio
Conductas de Salud				
Dieta Mediterránea	Niveles bajos de adherencia Ligera mejoría en el pos test	$(F_{2,255} = 2.326; p = .100; \eta^2_p = .018)$	No existen diferencias estadísticamente significativas entre ninguna pareja	Se rechaza la hipótesis
Ejercicios de estiramiento	Niveles bajos de adherencia Ligera mejoría en el grupo paciente activo	$(F_{2,225} = 0.338; p = .713; \eta^2_p = .003)$	No existen diferencias estadísticamente significativas entre ninguna pareja	Se rechaza la hipótesis
Ejercicios aeróbicos	Se mantiene mismos niveles en el grupo control Mejoran en mapas y paciente activo	$(F_{2,225} = 2.320; p = .100; \eta^2_p = .018)$	No existen diferencias estadísticamente significativas entre ninguna pareja	Se rechaza la hipótesis
Relajación	Se mantiene mismos niveles en el grupo control Mejoran en mapas y paciente activo	$(F_{2,224} = 3.597; p = .029; \eta^2_p = .031)$	Existen diferencias entre el grupo control y el grupo paciente activo, favorables a paciente activo	Se acepta la hipótesis
Tabaco	Se mantiene mismos consumos en grupo control y paciente activo Aumenta el consumo en mapas	$(F_{2,15} = 0.113; p = .894; \eta^2_p = .017)$	No existen diferencias estadísticamente significativas entre ninguna pareja	Se rechaza la hipótesis
Alcohol	Se mantiene mismos consumos	$(F_{2,45} = 0.089; p = .915; \eta^2_p = .004)$	No existen diferencias estadísticamente significativas entre ninguna pareja	Se rechaza la hipótesis



...antes del inicio



Resultados: contrastación de

Variables

Con

		...an diferencias estadísticamente significativas entre ninguna pareja	Se rechaza la hipótesis
Se mantiene mismos consumos	$(F_{2,42} = 0.089; p = .915; \eta^2_p = .004)$	No existían diferencias estadísticamente significativas entre ninguna pareja	Se rechaza la hipótesis



UNIVERSIDAD DE OVIEDO

...antes del inicio



Claves para seguir

- Análisis riguroso (DAFO)
- Destacar las propias fortaleza
- Centrarse en las necesidades
- Trabajo en grupo
- Constancia
- Alianzas



Claves para seguir: Alianza con Ficyt



Segunda clave: Escritura de la propuesta



Segunda clave: Escritura de la propuesta





DG SANTÉ. EUROPEAN COMMISSION

Convocatoria: HP-PJ-04-2016
Acrónimo: EFFICHRONIC.
Referencia: 738127
Financiación. Horizonte Europa.
1.500.000€ (60%).
6 países
Duración: 01/06/2017 - 01/12/2020

HADEA. EUROPEAN COMMISSION

Convocatoria: HORIZON-HLTH-2021-STAYHLTH-01-03.
Título: Improving digital empowerment for active healthy living.
Acrónimo: IDEAHL.
Referencia: 101057477
Financiación. Horizonte Europa.
2.791.350€ (100%).
14 países
Duración: 01/05/2022 - 30/04/2024

HADEA. EUROPEAN COMMISSION

Convocatoria: EU4H-2021-JA2-IBA
Acrónimo: CARE4DIABETES.
Referencia: 101082427
Financiación. Horizonte Europa.
5.000.000€ (80%).
14 países. 32 entidades afiliadas
Duración: 01/02/2023 - 31/01/2026



Consejería de Salud



Co-funded by the European Union

Recomendaciones

- Buena idea
- Idea se ajuste a la convocatoria
- Alineada con tu trabajo
- Equipo motivado
- Trabajo en equipo
- Alianzas
- Buena escritura de la propuesta



Desventajas

- Trabajo
- Tiempos ajustados
- Burocracia

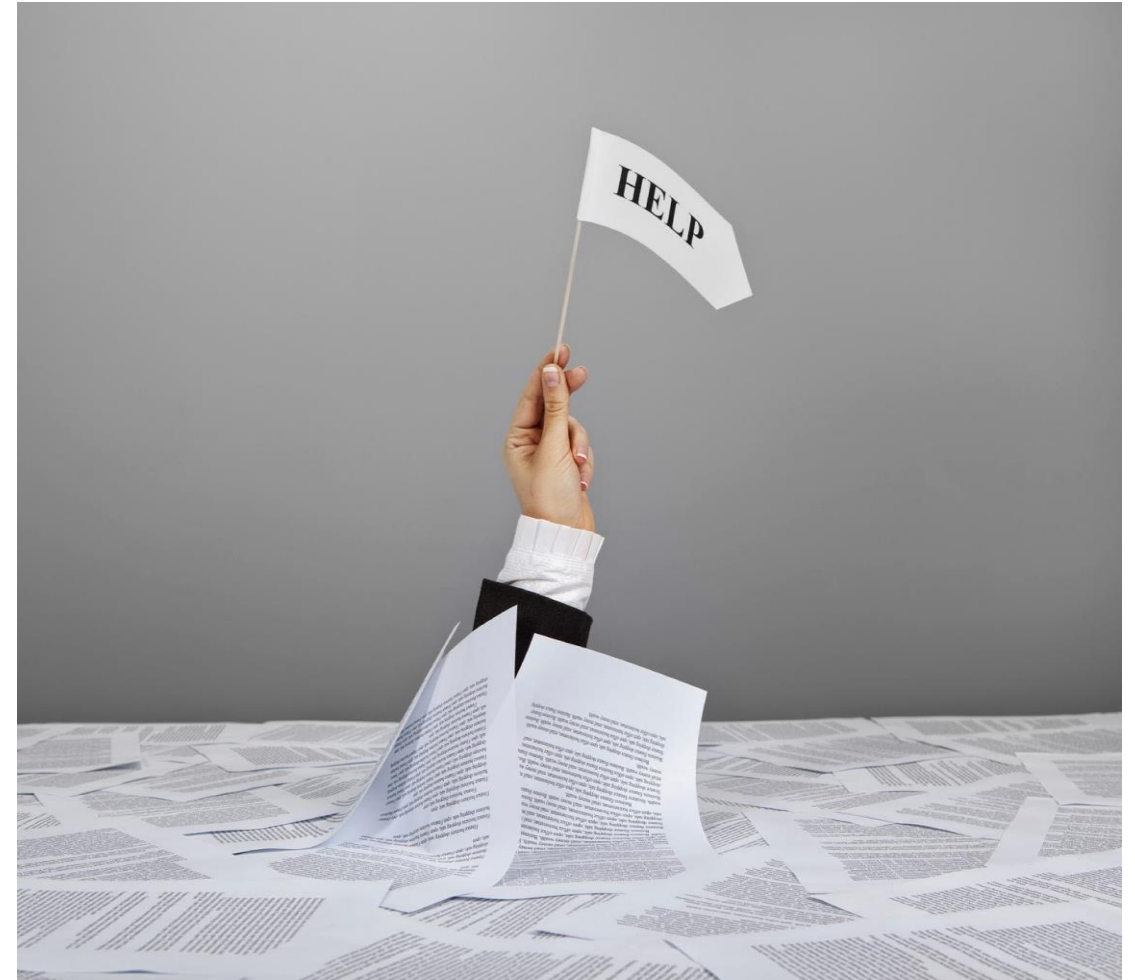

Ventajas

- Aumento de recursos
- Reconocimiento
- Productos científicos (publicaciones...)
- Trabajo científico (tesis doctorales...)
- Intercambio y alianzas en europa





JORNADA INFORMATIVA

Gracias

Oportunidades de financiación
en salud del programa
Horizonte Europa



martamaria.pisanogonzalez@asturias.org

10 de junio de 2023 | Salón de Actos del HUCA (OVIEDO)

