

# Ayudas Predoctorales AECC 2023

Nueva convocatoria de ayudas del 22 de septiembre  
al 20 de octubre de 2022

# La investigación de hoy, es la medicina del mañana

Apoyamos una **investigación de calidad en cáncer**, que beneficie a los pacientes y a las personas en general.

A través de las Ayudas AECC acompañamos a los investigadores a lo largo de toda su carrera.

Apoyamos:

- ✓ El **talento**
- ✓ De la **investigación básica** a la **traslacional** o la **clínica**, y la **innovación**
- ✓ Una **investigación en red**, interdisciplinar e internacional



# Apoyamos la investigación en cáncer en todas las etapas de tu carrera como investigador

## Predoctoral AECC

Ayudamos a la formación de nuevos investigadores en cáncer a través de **la realización de una Tesis Doctoral** en un centro de investigación con el soporte de un grupo científico asociado.

**¡Abierto plazo de solicitudes hasta el 20 de octubre de 2022!**

## Postdoctoral AECC

Promovemos el talento de jóvenes investigadores en su primera etapa postdoctoral, **mediante ayudas para desarrollar un proyecto de investigación en cáncer** en un centro español, con posibilidad de realizar una estancia formativa en un centro de referencia nacional o internacional.

Próxima apertura en noviembre de 2022

## Investigador AECC

Apoyamos la carrera de investigadores con formación postdoctoral previa con **ayudas que les permitan desarrollar un proyecto de investigación en cáncer** en un centro español y así impulsarles hacia **la creación de sus propias líneas**

Próxima apertura en noviembre de 2022.

Más información en: <https://www.contraelcancer.es/es/area-investigador/ayudas>

# ¿Por qué solicitar una Ayuda Predoctoral AECC?

- **Fórmate como investigador y realiza tu Tesis Doctoral** en un centro de investigación.
- **Mejora la vida de los pacientes con cáncer** contribuyendo a través de la investigación y en cualquier ámbito de la misma.
- **Únete a la comunidad científica de la Asociación:** forma parte de una de las comunidades científicas más activas y participa en todas nuestras actividades

*“No sería posible hoy que mi tesis doctoral sobre el cáncer comenzara a hacerse una realidad sino fuera gracias al apoyo y confianza que ha depositado la Asociación Española Contra el Cáncer, que da luz verde a proyectos como el mío, tan necesarios en la sociedad.”*

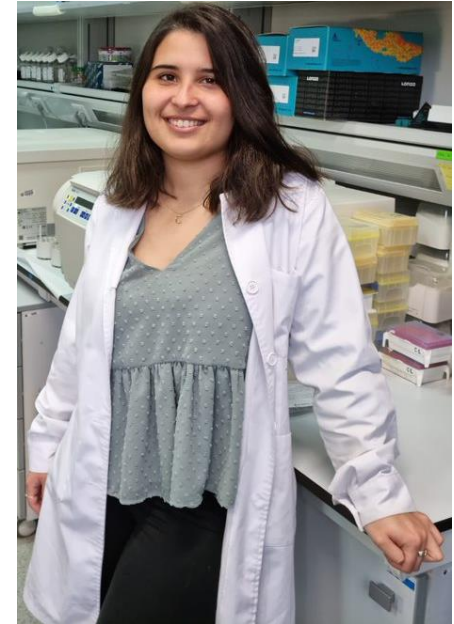

Carolina González de Castro  
Investigadora predoctoral en el Instituto  
de Biología y Genética Molecular de  
Valladolid  
Ayuda Predoctoral AECC 2021



# Características de la ayuda

**Remuneración** 100.600 € brutos durante 3 años a razón de 24.500€ brutos anuales + 27.100€ brutos el año de prórroga

**Duración** 3 años + 1 año de prórroga

**Periodo de solicitud** Del 22 de septiembre al 20 de octubre de 2022 (hora de cierre: 15:00 h)

Consulta las bases completas en la web del área del investigador:

<https://www.contraelcancer.es/es/area-investigador/ayudas/talento/ayudas-predotorales-aecc-2023>





## Requisitos de los solicitantes

- Estar en posesión del título de Grado o equivalente. Deberás estar matriculado o en posesión del título de Máster, adicionalmente.
- Contar con un expediente académico de grado igual o superior a 7,5 sobre 10 (Notas de máster excluidas).
- En caso de adjudicación, deberás estar admitido en un programa de Doctorado en el momento de inicio de la ayuda.
- Deberás solicitar la ayuda en la provincia en la que se encuentre el centro de investigación en el que desarrollarás tu Tesis Doctoral.

Consulta las bases completas en la web del área del investigador:

<https://www.contraelcancer.es/es/area-investigador/ayudas/talento/ayudas-predotorales-aecc-2023>

# ¡Apúntate a nuestro webinar para saber más acerca de estas ayudas!

*Fecha: 29 de septiembre 2022 a las 11:00h*

*Inscríbete [aquí](#) hasta el 28 de septiembre*

# ¿Cómo presentar una solicitud?

## 1. Crea tu perfil en la plataforma de gestión de ayudas GMS

- Entra en la plataforma de gestión de ayudas GMS a través de la web del área del investigador o directamente a través del siguiente enlace:

[https://grants-fundacioncientifica-aecc.smartsimple.ie/s\\_Login.jsp](https://grants-fundacioncientifica-aecc.smartsimple.ie/s_Login.jsp)

- Regístrate como solicitante de una Ayuda (Applicant).
- Si tienes dudas, consulta la sección de "Preguntas Frecuentes" en el área del investigador:

<https://www.contraelcancer.es/es/area-investigador/preguntas-frecuentes>

## 2. Sube todos los documentos necesarios

- CV del solicitante
- Título Oficial de Licenciatura/ Grado
- Título Oficial de Máster o justificante de admisión en el mismo (para grados de 4 años)
- DNI o el permiso de residencia y pasaporte en vigor.
- Curriculum vitae abreviado (CVA) del Director de Proyecto
- Memoria científica
- Carta acreditativa de admisión en el centro de investigación
- Expediente académico oficial firmado y sellado por la Universidad
- Justificante de inscripción o admisión en un programa de Doctorado en caso de que aplique



# Todas nuestras ayudas a investigación en cáncer

## Apoyamos el talento

### PRÁCTICAS AECC

Apoyamos a aquellos estudiantes universitarios que quieran conocer de primera mano cómo es trabajar en un laboratorio de investigación.

 Curso Académico: 3.408 €.

 Verano: 1.000 €

### PREDOCTORAL AECC

Apoyamos a los jóvenes que quieran iniciar una carrera investigadora realizando una Tesis Doctoral en cáncer.

 Cuantía: hasta un máximo de 100.600 €.

 Duración: 3 años, prorrogables a 4.

### POSTDOCTORAL AECC

Apoyamos a jóvenes doctores que quieran desarrollar un proyecto de investigación en cáncer.

 Cuantía: 160.000 € (40.000 €/año).

 Duración: 4 años.

### INVESTIGADOR AECC

Apoyamos a doctores con más experiencia que quieran investigar en cáncer.

 Cuantía: hasta 200.000 € (50.000 €/año).

 Duración: 4 años.

## Apoyamos la colaboración internacional

Impulsamos la participación de equipos españoles dentro de redes colaborativas internacionales a través de convocatorias como TRANSCAN-3, ERA PerMed o Cancer Grand Challenge.

\* La cuantía y duración de las ayudas puede variar de una convocatoria a otra. Para más información, consulta las bases de las convocatorias en: [www.contraelcancer.es/es/area-investigador](http://www.contraelcancer.es/es/area-investigador)

## Apoyamos la investigación clínica

### CLÍNICO FORMACIÓN

Apoyamos a los médicos para que puedan seguir formándose.

 Cuantía: 6.900 € (Importe del Máster).

### CLÍNICO JUNIOR EN EL TERRITORIO AECC

Apoyamos a los profesionales clínicos para que puedan desarrollar un proyecto de investigación en cáncer.

 Cuantía: hasta un máximo de 140.000€.

 Duración: 3 años, prorrogables a 4.

### CLÍNICO SENIOR AECC

Apoyamos a profesionales médicos a continuar su carrera investigadora.

 Cuantía: 240.000 € (60.000 €/año).

 Duración: 4 años.

### ESTUDIOS CLÍNICOS AECC

Apoyamos estudios clínicos independientes multicéntricos que respondan a necesidades clínicas.

 Cuantía: hasta un máximo de 1.000.000 €.

 Duración: 5 años.

## Apoyamos a los centros de investigación

### PROGRAMAS DE EXCELENCIA AECC

Impulsamos la excelencia de los centros de investigación, potenciando su posicionamiento nacional e internacional en la investigación en cáncer que genere un salto cualitativo en el entorno de ciencia global, con una nueva convocatoria para los centros del Programa Centros FCAECC.

## Apoyamos proyectos

### IDEAS SEMILLA AECC

Apoyamos la generación de nuevas ideas.

 Cuantía: hasta un máximo de 20.000 €.

 Duración: 2 años.

### LAB AECC

Apoyamos a grupos emergentes de investigación traslacional en cáncer.

 Cuantía: hasta un máximo de 300.000 €.

 Duración: 3 años.

### PROYECTOS AECC

Apoyamos líneas de investigación en cáncer ya consolidadas.

 Cuantía: hasta un máximo de 300.000 €.

 Duración: 3 años.

### PROYECTOS ESTRATÉGICOS AECC

Apoyamos líneas de investigación estratégicas: cuidados paliativos, oncología radioterápica, epidemiología y cirugía oncológica.

 Cuantía: hasta un máximo de 150.000 €.

 Duración: 3 años.

### PROYECTOS COORDINADOS AECC

Apoyamos la investigación colaborativa e interdisciplinar.

 Cuantía: hasta un máximo de 1.200.000 €.

 Duración: 5 años.

## Apoyamos la innovación

### AECC INNOVA

Apoyamos la innovación, para que los resultados lleguen del laboratorio al paciente.

 Cuantía: hasta un máximo de 180.000 €.

 Duración: 2 años.

# ¡Presenta tu solicitud antes del 20 de octubre de 2022!

Si tienes alguna duda escribe a [fundacion.cientifica@contraelcancer.es](mailto:fundacion.cientifica@contraelcancer.es)

Más información en: <https://www.aecc.es/es/area-investigador>